



Codice fiscale (\*)

BLGLL59R29I005H

COPIA AD USO INTERNO

VL

TIPO DI DICHIARAZIONE

Table with columns: Redditi (X), Iva, Quadro RW, Quadro VO, Quadro AC, Studi di settore, Parametri, Indicatori, Correttiva nei termini, Dichiarazione integrativa a lavoro, Dichiarazione integrativa, Dichiarazione integrativa (art. 2, co. 8-ter, DPR 322/98), Eventi eccezionali

DATI DEL CONTRIBUENTE

Form fields for personal data: Comune (o Stato estero) di nascita: SAN MARTINO DALL'ARGINE; Provincia (sigla): MN; Data di nascita: 29/10/1959; Sesso: M; X; F; Parità IVA (eventuale); Stato; Riservato al liquidatore ovvero al curatore fallimentare; Periodo d'imposta

RESIDENZA ANAGRAFICA

Da compilare solo se variata dal 1/1/2013 alla data di presentazione della dichiarazione

Form fields for residence: Comune; Tipologia (via, piazza, ecc.); Indirizzo; Frazione; Numero civico; Data della variazione (giorno, mese, anno); Denuncio fiscale diverso dalla residenza; Dichiarazione presentata per la prima volta

TELEFONO E INDIRIZZO DI POSTA ELETTRONICA

Form fields: Telefono prefisso, numero; Cellulare; Indirizzo di posta elettronica

DOMICILIO FISCALE AL 01/01/2013

Form fields: Comune: SAN MARTINO DALL'ARGINE; Provincia (sigla): MN; Codice comune: I005

DOMICILIO FISCALE AL 31/12/2013

Form fields: Comune; Provincia (sigla): MN; Codice comune: I005

DOMICILIO FISCALE AL 01/01/2014

Form fields: Comune; Provincia (sigla); Codice comune

SCELTA PER LA DESTINAZIONE DELL'OTTO PER MILLE DELL'IRPEF

IN CASO DI SCELTA NON ESPRESSA DA PARTE DEL CONTRIBUENTE, LA RIPARTIZIONE DELLA QUOTA D'IMPOSTA NON ATTRIBUITA SI STABILISCE IN PROPORZIONE ALLE SCELTE ESPRESSE. LA QUOTA NON ATTRIBUITA SPETTANTE ALLE ASSEMBLEE DI DIO IN ITALIA E ALLA CHIESA APOSTOLICA IN ITALIA È DEVOLUTA ALLA GE STIONE S TATALE.

Form for religious choice: Chiesa cattolica (marked with X), Chiesa Evangelica Valdese, Chiesa Evangelica Luterana in Italia, Chiesa Apostolica in Italia, Unione Chiese cristiane avventiste del 7° giorno, Unione Comunità Ebraiche Italiane, Unione Cristiana Evangelica Battista d'Italia, Unione Buddhista Italiana, Assemblee di Dio in Italia, Sacra arcidiocesi ortodossa d'Italia ed Esarcato per l'Europa Meridionale, Unione Induista Italiana

In aggiunta a quanto spiegato nell'informativa sul trattamento dei dati, si precisa che i dati personali del contribuente verranno utilizzati solo dall'Agenzia delle Entrate per attuare la scelta.

SCELTA PER LA DESTINAZIONE DEL CINQUE PER MILLE DELL'IRPEF

per scegliere, FIRMARE in UNO SOLO dei riquadri. Per alcune delle finalità è possibile indicare anche il codice fiscale di un soggetto beneficiario

Form for 5% choice: Sostegno del volontariato e delle altre organizzazioni non lucrative di utilità sociale, delle associazioni di promozione sociale e delle associazioni e fondazioni riconosciute che operano nei settori di cui all'art. 10, c. 1, lett a), del D.Lgs. n. 460 del 1997; Finanziamento della ricerca scientifica e dell'università; Finanziamento della ricerca sanitaria; Finanziamento delle attività di tutela, promozione e valorizzazione dei beni culturali e paesaggistici; Sostegno delle attività sociali svolte dal comune di residenza del contribuente; Sostegno alle associazioni sportive dilettantistiche riconosciute ai fini sportivi dal CONI a norma di legge, che svolgono una rilevante attività di interesse sociale

RESIDENTE ALL'ESTERO

DA COMPILARE SE RESIDENTE ALL'ESTERO NEL 2013

Form for foreign resident: Codice fiscale estero; Stato estero di residenza; Località di residenza; Indirizzo; Codice dello Stato estero; NAZIONALITÀ: 1 Estera, 2 Italiana

(\*) Da compilare per i soli modelli predisposti su fogli singoli, ovvero su moduli meccanografici a striscia continua.

SEAC S.p.A. TRENTO - Via Solferino, 74 - Tel. 0461/805111 - Mod. DRSECB2

COPIA CONFORME PROVVEDIMENTO 31 gennaio 2014

Codice fiscale (\*)

BLLGLL59R29I005H

COPIA AD USO INTERNO

VL

Mod. N.

01

RISERVATO A CHI PRESENTA LA DICHIARAZIONE PER ALTRI

Form fields for tax declaration: Codice fiscale (obbligatorio), Codice carica, Data carica (giorno, mese, anno), Cognome, Nome, Sesso (M/F), Provincia (sigla), Data di nascita (giorno, mese, anno), Comune (o Stato estero) di nascita, RESIDENZA ANAGRAFICA, DOMICILIO FISCALE, Rappresentante residente all'estero, Frazione, via e numero civico / Indirizzo estero, Telefono prefisso, numero, Data di inizio procedura, Procedura non ancora terminata, Data di fine procedura, Codice fiscale società o ente dichiarante.

CANONE RAI IMPRESE

Tipologia apparecchio (Riservata ai contribuenti che esercitano attività d'impresa)

FIRMA DELLA DICHIARAZIONE

Form fields for signature: Familiari a carico (RA, RB, RC, RP, RN, RV, CR, RX, CS, RH, RL, RM, RR, RT, RE, RF, RG, RD, RS, RQ, CE, LM), TR, RU, FC, N. moduli IVA, Invio avviso telematico all'intermediario, Invio comunicazione telematica anomalie dati studi di settore all'intermediario, FIRMA del CONTRIBUENTE (Bellelli Guglielmo), N. iscrizione all'albo del C.A.F.

IMPEGNO ALLA PRESENTAZIONE TELEMATICA

Form fields for telematic commitment: Codice fiscale dell'intermediario (01771450200), Impegno a presentare in via telematica la dichiarazione (2), Ricezione avviso telematico, Ricezione comunicazione telematica anomalie dati studi di settore, Data dell'impegno (11/06/2014), FIRMA DELL'INTERMEDIARIO (DONDA MAURO).

VISTO DI CONFORMITÀ

Form fields for conformity: Codice fiscale del responsabile del C.A.F., Codice fiscale del C.A.F., Codice fiscale del professionista, Si rilascia il visto di conformità ai sensi dell'art. 35 del D.Lgs. n. 241/1997, FIRMA DEL RESPONSABILE DEL C.A.F. O DEL PROFESSIONISTA.

CERTIFICAZIONE TRIBUTARIA

Form fields for tax certification: Codice fiscale del professionista, Codice fiscale o partita IVA del soggetto diverso dal certificatore che ha predisposto la dichiarazione e tenuto le scritture contabili, FIRMA DEL PROFESSIONISTA, Si attesta la certificazione ai sensi dell'art. 36 del D.Lgs. n. 241/1997.

FAMILIARI A CARICO

- BARRARE LA CASELLA: C = CONIUGE, F1 = PRIMO FIGLIO, F = FIGLIO, A = ALTRO FAMILIARE, D = FIGLIO CON DISABILITÀ

Table with 7 columns: Relazione di parentela, Codice fiscale, N. mesi a carico, Minore di tre anni, Percentuale detrazione spettante, Detrazione 100% affidamento figli. Row 1: CONIUGE, CRRDTL65D55I005V, 12, 6, 7, 8.

QUADRO RA REDDITI DEI TERRENI

Esclusi i terreni all'estero da includere nel Quadro RL. Da quest'anno i redditi dominicale (col. 1) e agrario (col. 3) vanno indicati senza operare la rivalutazione. (\*\*) Barrare la casella se si tratta dello stesso terreno o della stessa unità immobiliare del rigo precedente.

Table with 11 columns: Reddito dominicale non rivalutato, Titolo, Reddito agrario non rivalutato, Possesso (giorni, %), Canone di affitto in regime vincolistico, Cati particolari, Contribuzione IMU non dovuta, Calcolo dratio o IAP. Rows RA1 to RA7 and a TOTALI row.

(\*) Da compilare per i soli modelli predisposti su fogli singoli, ovvero su moduli meccanografici a striscia continua.

SEAC S.p.A. TRENTO - Via Solferino, 74 - Tel. 0461/805111 - Mod. DRSEQB3

COPIA CONFORME PROVVEDIMENTO 31 gennaio 2014

RISERVATO A CHI PRESENTA LA DICHIARAZIONE PER ALTRI

Form fields for tax declaration including: Codice fiscale (obbligatorio), Codice carica, Data carica (giorno, mese, anno), Cognome, Nome, Sesso (M/F), Provincia (sigla), Data di nascita (giorno, mese, anno), Comune (o Stato estero) di nascita, RESIDENZA ANAGRAFICA, DOMICILIO FISCALE, Rappresentante residente all'estero, Frazione, via e numero civico / Indirizzo estero, Telefono prefisso, numero, Data di inizio procedura, Procedura non ancora terminata, Data di fine procedura, Codice fiscale società o ente dichiarante.

CANONE RAI IMPRESE

Tipologia apparecchio (Riservata ai contribuenti che esercitano attività d'impresa)

FIRMA DELLA DICHIARAZIONE

Il contribuente dichiara di aver compilato e allegato i seguenti quadri (barrare le caselle che interessano)

Form fields for signature: Familiari a carico (RA, RB, RC, RP, RN, RV, CR, RX, CS, RH, RL, RM, RR, RT, RE, RF, RG, RD, RS, RQ, CE, LM), TR, RU, FC, N. moduli IVA

Situazioni particolari

Codice

Invio avviso telematico all'intermediario

CON LA FIRMA SI ESPRIME ANCHE IL CONSENSO AL TRATTAMENTO DEI DATI SENSIBILI EVENTUALMENTE INDICATI NELLA DICHIARAZIONE

Invio comunicazione telematica anomalie dati studi di settore all'intermediario

FIRMA DEL CONTRIBUENTE (o di chi presenta la dichiarazione per altri)

IMPEGNO ALLA PRESENTAZIONE TELEMATICA

Riservato all'intermediario

Codice fiscale dell'intermediario

N. iscrizione all'albo dei C.A.F.

Impegno a presentare in via telematica la dichiarazione

Ricezione avviso telematico

Ricezione comunicazione telematica anomalie dati studi di settore

Data dell'impegno

giorno mese anno

FIRMA DELL'INTERMEDIARIO

VISTO DI CONFORMITÀ

Riservato al C.A.F. o al professionista

Codice fiscale del responsabile del C.A.F.

Codice fiscale del C.A.F.

Codice fiscale del professionista

Si rilascia il visto di conformità

FIRMA DEL RESPONSABILE DEL C.A.F. O DEL PROFESSIONISTA

ai sensi dell'art. 35 del D.Lgs. n. 241/1997

CERTIFICAZIONE TRIBUTARIA

Riservato al professionista

Codice fiscale del professionista

Codice fiscale o partita IVA del soggetto diverso dal certificatore che ha predisposto la dichiarazione e tenuto le scritture contabili

Si attesta la certificazione ai sensi dell'art. 36 del D.Lgs. n. 241/1997

FIRMA DEL PROFESSIONISTA

FAMILIARI A CARICO

BARRARE LA CASELLA: C = CONIUGE, F1 = PRIMO FIGLIO, F = FIGLIO, A = ALTRO FAMILIARE, D = FIGLIO CON DISABILITÀ

Table with 7 columns: Relazione di parentela, Codice fiscale, N. mesi a carico, Minore di tre anni, Percentuale detrazione spettante, Detrazione 100% affidamento figli. Rows include C, F1, F, A, D for various family members.

QUADRO RA REDDITI DEI TERRENI

Esclusi i terreni all'estero da includere nel Quadro RL

Da quest'anno i redditi dominicale (col. 1) e agrario (col. 3) vanno indicati senza operare la rivalutazione

(\*\*) Barrare la casella se si tratta dello stesso terreno o della stessa unità immobiliare del rigo precedente.

Table with 13 columns: Reddito dominicale non rivalutato, Titolo, Reddito agrario non rivalutato, Possesso (giorni, %), Canone di affitto in regime vincolistico, Col. particolari, Continuazione (\*\*), IMU non dovuta, Calcolo dell'importo. Rows RA1 to RA7 and RA11 (TOTALI).

(\*) Da compilare per i soli modelli predisposti su fogli singoli, ovvero su moduli meccanografici a striscia continua.

SEAC S.p.A. TRENTO - Via Solteri, 74 - Tel. 0461/805111 - Mod. DRSEQB3

COPIA CONFORME PROVVEDIMENTO 31 gennaio 2014

Codice fiscale (\*)

BLLGLL59R29I005H

COPIA AD USO INTERNO

VL

Mod. N.

03

RISERVATO A CHI PRESENTA LA DICHIARAZIONE PER ALTRI

Form fields for personal and tax data: Codice fiscale (obbligatorio), Codice carica, Data carica (giorno, mese, anno), Cognome, Nome, Sesso (M/F), Provincia (sigla), Data di nascita (giorno, mese, anno), Comune (o Stato estero) di nascita, RESIDENZA ANAGRAFICA, DOMICILIO FISCALE, Frazione, via o numero civico / Indirizzo estero, Telefono prelisso, numero, Data di inizio procedura, Procedura non ancora terminata, Data di fine procedura, Codice fiscale società o ente dichiarante.

CANONE RAI IMPRESE

Tipologia apparecchio (Riservata ai contribuenti che esercitano attività d'impresa)

FIRMA DELLA DICHIARAZIONE

Form fields for contribution type and signature: Familiari a carico (RA-LM), TR, RU, FC, N. moduli IVA, Invio avviso telematico all'intermediario, Invio comunicazione telematica anomalie dati studi di settore all'intermediario, FIRMA del CONTRIBUENTE, Sitazioni particolari, Codice.

IMPEGNO ALLA PRESENTAZIONE TELEMATICA

Form fields for telematic commitment: Codice fiscale dell'intermediario, N. iscrizione all'albo dei C.A.F., Impegno a presentare in via telematica la dichiarazione, Ricezione avviso telematico, Ricezione comunicazione telematica anomalie dati studi di settore, Data dell'impegno (giorno, mese, anno), FIRMA DELL'INTERMEDIARIO.

VISTO DI CONFORMITÀ

Form fields for conformity: Codice fiscale del responsabile del C.A.F., Codice fiscale del C.A.F., Codice fiscale del professionista, Si rilascia il visto di conformità ai sensi dell'art. 35 del D.Lgs. n. 241/1997, FIRMA DEL RESPONSABILE DEL C.A.F. O DEL PROFESSIONISTA.

CERTIFICAZIONE TRIBUTARIA

Form fields for tax certification: Codice fiscale del professionista, Codice fiscale o partita IVA del soggetto diverso dal certificatore che ha predisposto la dichiarazione e tenuto le scritture contabili, FIRMA DEL PROFESSIONISTA, Si attesta la certificazione ai sensi dell'art. 36 del D.Lgs. n. 241/1997.

FAMILIARI A CARICO

- BARRARE LA CASELLA: C = CONIUGE, F1 = PRIMO FIGLIO, F = FIGLIO, A = ALTRO FAMILIARE, D = FIGLIO CON DISABILITÀ

Table with 8 columns: Relazione di parentela, Codice fiscale, N. mesi a carico, Minore di tre anni, Percentuale detrazione spettante, Detrazione 100% affidamento figli, Percentuale ulteriore detrazione per famiglie con almeno 4 figli, Numero figli residenti all'estero a carico del contribuente, Numero figli in affido preadottivo a carico del contribuente.

QUADRO RA REDDITI DEI TERRENI

Esclusi i terreni all'estero da includere nel Quadro RL

Da quest'anno i redditi dominicale (col. 1) e agrario (col. 3) vanno indicati senza operare la rivalutazione

(\*\*) Barrare la casella se si tratta dello stesso terreno o della stessa unità immobiliare del rigo precedente.

Table with 10 columns: Reddito dominicale non rivalutato, Titolo, Reddito agrario non rivalutato, Possesso % (giorni), Canone di affitto in regime vincolistico, Cati particolari, Contribuzione (%), IMU non dovuta, Colf/meda dritto o IAP. Rows RA1 to RA7 and a TOTALI row.

(\*) Da compilare per i soli modelli predisposti su fogli singoli, ovvero su moduli meccanografici a striscia continua.

SEAC S.p.A. TRENTO - Via Solteri, 74 - Tel. 0461/805111 - Mod. DRSEQB3

COPIA CONFORME PROVVEDIMENTO 31 gennaio 2014



CODICE FISCALE

B I T T I 5 9 R 2 9 T 0 0 5 H

REDDITI

QUADRO RB - Redditi dei fabbricati  
QUADRO RC - Redditi di lavoro dipendente

Mod. N. 01

QUADRO RB													
REDDITI DEI FABBRICATI E ALTRI DATI													
Sezione I Redditi dei fabbricati													
Esclusi i fabbricati all'estero da includere nel Quadro RL													
Da quest'anno la rendita catastale (col. 1) va indicata senza operare la rivalutazione													
1	2	3	4	5	6	7	8	9	10	11	12	13	
Rendita catastale non rivalutata	Utilizzo	giorni	Possesso percentuale	Codice canone	Canone di locazione	Casi particolari	Continuazione (*)	Codice Comune	IMU dovuta per il 2013	Cedolare secca	Casi part. IMU	Abilitazione principale non soggetta a IMU	
RB1	,00				,00				,00			,00	
REDDITI IMPONIBILI 13	Tassazione ordinaria	Cedolare secca 21%	Cedolare secca 15%	REDDITI NON IMPONIBILI	Abilitazione principale soggetta a IMU	Immobili non locali	Abilitazione principale non soggetta a IMU						
RB2	,00				,00				,00			,00	
RB3	,00				,00				,00			,00	
RB4	,00				,00				,00			,00	
RB5	,00				,00				,00			,00	
RB6	,00				,00				,00			,00	
TOTALI RB10	,00				,00				,00			,00	
Imposta cedolare secca RB11	Imposta cedolare secca 21%	Imposta cedolare secca 15%	Totale imposta cedolare secca	Eccedenza dichiarazione precedente	Eccedenza compensata Mod. F24	Acconti versati							
RB11	,00	,00	,00	,00	,00	,00							
Acconto cedolare secca 2014 RB12	Primo acconto	Secondo o unico acconto											
RB12	,00	,00											
Sezione II													
Dati relativi ai contratti di locazione													
RB21	N. di rigo	Mod. N.	Data	Estremi di registrazione del contratto			Contratti non superiori a 30 gg		Anno di presentazione dich. ICI/IMU				
RB22				Se	Numero e sottnumero	Codice ufficio							
RB23													
QUADRO RC													
REDDITI DI LAVORO DIPENDENTE E ASSIMILATI													
Sezione I Redditi di lavoro dipendente e assimilati													
RC1	Tipologia reddito		Indeterminato/Determinato		1		Redditi (punto 1 CUD 2014)			18.055,00			
RC2	2		1								3.130,00		
RC3													
RC4	INCREMENTO PRODUTTIVITA'		Premi già assoggettati a tassazione ordinaria		Premi già assoggettati ad imposta sostitutiva		Imposta Sostitutiva		Importi art. 51, comma 6 Tuir		Non imponibili		
RC4	1		2		3		4		5		6		
RC4	Opzione o rettifica		Premi assoggettati ad imposta sostitutiva da assoggettare a tassazione ordinaria		Premi assoggettati a tassazione ordinaria da assoggettare ad imposta sostitutiva		Imposta sostitutiva a debito		Eccedenza di imposta sostitutiva trattenuta a/o versata				
RC4	6		7		8		9		10		11		
RC4	Casi particolari												
RC5	RC1 + RC2 + RC3 + RC4 col. 8 - (minore tra RC4 col. 1 e RC4 col. 9) - RC5 col. 1		Quota esente frontalieri		1		(di cui L.S.U. 2		) TOTALE 3		21.185,00		
RC6	Periodo di lavoro (giorni per i quali spettano le detrazioni)		Lavoro dipendente		31615		Pensione						
RC7	Assegno del coniuge		Redditi (punto 2 CUD 2014)		2								
RC8													
RC9	Sommare gli importi da RC7 a RC8; riportare il totale al rigo RN1 col. 5												
Sezione III													
Ritenute IRPEF e addizionali regionale e comunale all'IRPEF													
RC10	Ritenute IRPEF (punto 5 del CUD 2014 e RC4 colonna 11)		Ritenute addizionale regionale (punto 6 del CUD 2014)		Ritenute acconto addizionale comunale 2013 (punto 10 del CUD 2014)		Ritenute saldo addizionale comunale 2013 (punto 11 del CUD 2014)		Ritenute acconto addizionale comunale 2014 (punto 13 del CUD 2014)				
RC10	1		2		3		4		5				
RC10	3.807,00		272,00		,00		127,00		39,00				
Sezione IV													
Ritenute per lavori socialmente utili e altri dati													
RC11	Ritenute per lavori socialmente utili												
RC12	Addizionale regionale IRPEF												
Sezione V - Altri dati													
RC14	Contributo solidarietà trattenuto (punto 137 CUD 2014)												

SEAC S.p.A. - Trento - Via Solteri, 74 - Tel. 0461/805111 - M od. DR SERB C

COPIA CONFORME PROVVEDIMENTO 31 gennaio 2014

(\*) Barrare la casella se si tratta dello stesso terreno o della stessa unità immobiliare del rigo precedente.





CODICE FISCALE

B I L I G I L 5 9 R 2 9 T 0 0 5 H

REDDITI

QUADRO RN – Determinazione dell'IRPEF

VI

QUADRO RN  
IRPEF

RN1	REDDITO COMPLESSIVO	Reddito di riferimento per agevolazioni fiscali	Credito per fondi comuni di cui ai quadri RF, RG e RH	Perdite compensabili con credito per fondi comuni	Reddito minimo da partecipazione in società non operative		29.129,00
RN2	Deduzione per abitazione principale						,00
RN3	Oneri deducibili					8.990,00	
RN4	REDDITO IMPONIBILE (indicare zero se il risultato è negativo)						20.139,00
RN5	IMPOSTA LORDA						4.838,00
RN6	Detrazioni per familiari a carico	Detrazione per coniuge a carico	Detrazione per figli a carico	Ulteriore detrazione per figli a carico	Detrazione per altri familiari a carico		
		700,00	,00	,00	,00		
RN7	Detrazioni lavoro	Detrazione per redditi di lavoro dipendente	Detrazione per redditi di pensione	Detrazione per redditi assimilati a quelli di lavoro dipendente e altri redditi			
		865,00	,00	,00			
RN8	TOTALE DETRAZIONI PER CARICHI DI FAMIGLIA E LAVORO						1.565,00
RN12	Detrazioni canoni di locazione (Sez. V del quadro RP)	Totale detrazione	Credito/residuo da riportare al rigo RN29 col. 2	Detrazione utilizzata			
		,00	,00	,00			
RN13	Detrazione oneri Sez. I quadro RP	(19% di RP15 col.4)	(24% di RP15 col.5)				
		516,00	,00				
RN14	Detrazione spese Sez. III-A quadro RP	(41% di RP48 col.1)	(36% di RP48 col.2)	(50% di RP48 col.3)	(65% di RP48 col.4)		
		,00	,00	,00	,00		
RN15	Detrazione spese Sez. III-C quadro RP			(50% di RP57 col. 5)			,00
RN16	Detrazione oneri Sez. IV quadro RP	(55% di RP65) <sup>1</sup>		,00	(65% di RP66) <sup>2</sup>		,00
RN17	Detrazione oneri Sez. VI quadro RP						,00
RN21	Detrazione investimenti start up (Sez. VI del quadro RP)	RP80 (19% col.5 + 25% col.6)	Residuo detrazione	Detrazione utilizzata			
		,00	,00	,00			
RN22	TOTALE DETRAZIONI D'IMPOSTA						2.081,00
RN23	Detrazione spese sanitarie per determinate patologie						,00
RN24	Crediti d'imposta che generano residui	Riacquisto prima casa	Incremento occupazione	Reintegro anticipazioni fondi pensioni	Mediozioni		
		,00	,00	,00	,00		
RN25	TOTALE ALTRE DETRAZIONI E CREDITI D'IMPOSTA (somma dei rigi RN23 e RN24)						,00
RN26	IMPOSTA NETTA (RN5 - RN22 - RN25; indicare zero se il risultato è negativo) di cui sospesa						,00 <sup>2</sup>
							2.757,00
RN27	Credito d'imposta per altri immobili - Sisma Abruzzo						,00
RN28	Credito d'imposta per abitazione principale - Sisma Abruzzo						,00
RN29	Crediti residui per detrazioni incapienti (di cui ulteriore detrazione per figli)						,00 <sup>2</sup>
							,00
RN30	Crediti d'imposta per redditi prodotti all'estero (di cui derivanti da imposte figurative)						,00 <sup>2</sup>
							,00
RN31	Crediti d'imposta Fondi comuni		,00	Altri crediti d'imposta			,00 <sup>2</sup>
							,00
RN32	RITENUTE TOTALI (di cui ritenute sospese)						,00 <sup>2</sup>
							,00 <sup>3</sup>
							,00 <sup>4</sup>
							3.807,00
RN33	DIFFERENZA (se tale importo è negativo indicare l'importo preceduto dal segno meno)						-1.050,00
RN34	Crediti d'imposta per le imprese e i lavoratori autonomi						,00
RN35	ECCEDENZA D'IMPOSTA RISULTANTE DALLA PRECEDENTE DICHIARAZIONE (di cui credito IMU 1 730/2013)						,00 <sup>2</sup>
							2.378,00
RN36	ECCEDENZA D'IMPOSTA RISULTANTE DALLA PRECEDENTE DICHIARAZIONE COMPENSATA NEL MOD. F24						,00
RN37	ACCONTI (di cui acconti sospesi)	di cui recupero imposta sostitutiva	di cui acconti ceduti	di cui fuoriusciti dal regime di vantaggio	di cui credito riversato da atti di recupero		
		,00	,00	,00	,00		,00
RN38	Restituzione bonus Bonus incapienti			Bonus famiglia			,00
							,00
RN39	Importi rimborsati dal sostituto per detrazioni incapienti	Ulteriore detrazione per figli	Detrazione canoni locazione				
		,00	,00				
RN40	Irpef da trattenere o da rimborsare risultante dal Mod. 730/2014	Trattenuto dal sostituto	Credito compensato con Mod F24	Rimborsato dal sostituto			
		,00	,00	,00			
Determinazione dell'imposta	RN41 IMPOSTA A DEBITO (di cui rateizzata)						,00 <sup>2</sup>
							,00
	RN42 IMPOSTA A CREDITO						3.428,00
Residui detrazioni crediti d'imposta e deduzioni	RN43	RN23 <sup>1</sup>	RN24, col.1 <sup>2</sup>	RN24, col.2 <sup>3</sup>	RN24, col.3 <sup>4</sup>		,00
		,00	,00	,00	,00		,00
		RN24, col.4 <sup>5</sup>	RN28 <sup>6</sup>	RN21, col.2 <sup>7</sup>	RP32, col.2 <sup>8</sup>		,00
		,00	,00	,00	,00		,00
		RP26, cod.5 <sup>9</sup>					,00
Altri dati	RN50	Abitazione principale soggetta a IMU	Fondari non imponibili				,00
		,00	347,00				,00
Acconto 2013	RN55	CASI PARTICOLARI - Acconto Irpef ricalcolato - Non residenti, Terreni, Frontalieri, Redditi d'impresa					,00
Acconto 2014	RN61	Acconto dovuto	Primo acconto	Secondo o unico acconto			,00
			,00	,00			,00
	RN62	Casi particolari - ricalcolo	Reddito complessivo	Imposta netta	Differenza		,00
			,00	,00	,00		,00





CODICE FISCALE

B I L I G I L 5 9 R 2 9 I 0 0 5 H

REDDITI

QUADRO RV - Addizionale regionale e comunale all'IRPEF

QUADRO CR - Crediti d'imposta

Mod. N. 01

VL

SEAC S.p.A. TRENTO - Via Solteri, 74 - Tel. 0461/805111 - Mod. DRSERV1

COPIA CONFORME PROVVEDIMENTO 31 gennaio 2014

QUADRO RV ADDIZIONALE REGIONALE E COMUNALE ALL'IRPEF		RV1	REDDITO IMPONIBILE			20.139,00					
<b>Sezione I</b> Addizionale regionale all'IRPEF		RV2	ADDIZIONALE REGIONALE ALL'IRPEF DOVUTA	Casi particolari addizionale regionali <sup>1</sup>	<sup>2</sup>	266,00					
		RV3	ADDIZIONALE REGIONALE ALL'IRPEF TRATTENUTA O VERSATA (di cui altre trattenute <sup>1</sup> ,00 ) (di cui sospesa <sup>2</sup> ,00 )		<sup>3</sup>	272,00					
		RV4	ECCEDENZIA DI ADDIZIONALE REGIONALE ALL'IRPEF RISULTANTE DALLA PRECEDENTE DICHIARAZIONE (RX2 col. 4 Mod. UNICO 2013) <sup>1</sup> 10	Cod. Regione di cui credito IMU 730/2013 <sup>3</sup>	<sup>2</sup>	94,00					
		RV5	ECCEDENZIA DI ADDIZIONALE REGIONALE ALL'IRPEF RISULTANTE DALLA PRECEDENTE DICHIARAZIONE COMPENSATA NEL MOD. F24			,00					
		RV6	Addizionale regionale Irpef da trattenere o da rimborsare risultante dal Mod. 730/2014	Trattenuto dal sostituto <sup>1</sup> ,00	Credito compensato con Mod F24 <sup>2</sup> ,00	Rimborsato dal sostituto <sup>3</sup> ,00					
		RV7	ADDIZIONALE REGIONALE ALL'IRPEF A DEBITO			,00					
		RV8	ADDIZIONALE REGIONALE ALL'IRPEF A CREDITO			100,00					
<b>Sezione II-A</b> Addizionale comunale all'IRPEF		RV9	ALiquOTA DELL'ADDIZIONALE COMUNALE DELIBERATA DAL COMUNE	Aliquote per scaglioni <sup>1</sup>	<sup>2</sup>	0,60					
		RV10	ADDIZIONALE COMUNALE ALL'IRPEF DOVUTA	Agevolazioni <sup>1</sup>	<sup>2</sup>	121,00					
		RV11	ADDIZIONALE COMUNALE ALL'IRPEF TRATTENUTA O VERSATA RC e RL <sup>1</sup> 127,00 730/2013 <sup>2</sup> ,00 F24 <sup>3</sup> ,00 altre trattenute <sup>4</sup> ,00 (di cui sospesa <sup>5</sup> ,00 ) <sup>6</sup>			127,00					
		RV12	ECCEDENZIA DI ADDIZIONALE COMUNALE ALL'IRPEF RISULTANTE DALLA PRECEDENTE DICHIARAZIONE (RX3 col. 4 Mod. UNICO 2013) <sup>1</sup> 1005	Cod. Comune di cui credito IMU 730/2013 <sup>3</sup>	<sup>2</sup>	57,00					
		RV13	ECCEDENZIA DI ADDIZIONALE COMUNALE ALL'IRPEF RISULTANTE DALLA PRECEDENTE DICHIARAZIONE COMPENSATA NEL MOD. F24			,00					
		RV14	Addizionale comunale Irpef da trattenere o da rimborsare risultante dal Mod. 730/2014	Trattenuto dal sostituto <sup>1</sup> ,00	Credito compensato con Mod F24 <sup>2</sup> ,00	Rimborsato dal sostituto <sup>3</sup> ,00					
		RV15	ADDIZIONALE COMUNALE ALL'IRPEF A DEBITO			,00					
		RV16	ADDIZIONALE COMUNALE ALL'IRPEF A CREDITO			63,00					
<b>Sezione II-B</b> Acconto addizionale comunale all'IRPEF per il 2014		RV17		Agevolazioni <sup>1</sup>	Imponibile <sup>2</sup> 20.139,00	Aliquote per scaglioni <sup>3</sup>	Aliquota <sup>4</sup> 0,600 <sup>5</sup>	Acconto dovuto <sup>6</sup> 36,00	Addizionale comunale 2014 trattenuta dal datore di lavoro <sup>7</sup> 39,00	Importo trattenuto o versato (da compilare in caso di dichiarazione integrativa) <sup>8</sup> ,00	Acconto da versare <sup>9</sup> ,00
<b>QUADRO CR CREDITI D'IMPOSTA</b>		CR1	Codice Stato estero <sup>1</sup>	Anno <sup>2</sup>	Reddito estero <sup>3</sup> ,00	Imposta estera <sup>4</sup> ,00	Reddito complessivo <sup>5</sup> ,00	Imposta lorda <sup>6</sup> ,00			
<b>Sezione I-A</b> Dati relativi al credito d'imposta per redditi prodotti all'estero		CR2	Imposta nella <sup>7</sup>	Credito utilizzato nelle precedenti dichiarazioni <sup>8</sup>	di cui relativo allo Stato estero di colonna 1 <sup>9</sup>	Quota di imposta lorda <sup>10</sup>	Imposta estera entro il limite della quota d'imposta lorda <sup>11</sup>				
		CR3	,00	,00	,00	,00	,00				
		CR4	,00	,00	,00	,00	,00				
<b>Sezione I-B</b> Determinazione del credito d'imposta per redditi prodotti all'estero		CR5	Anno <sup>1</sup>	Totale col. 11 sez. I-A riferite allo stesso anno <sup>2</sup>	Capienza nell'imposta netta <sup>3</sup>	Credito da utilizzare nella presente dichiarazione <sup>4</sup>					
		CR6	,00	,00	,00	,00					
<b>Sezione II</b> Prima casa e canoni non percepiti		CR7	Credito d'imposta per il riacquisto della prima casa <sup>1</sup>	Residuo precedente dichiarazione <sup>2</sup> ,00	Credito anno 2013 <sup>3</sup> ,00	di cui compensato nel Mod. F24 <sup>4</sup> ,00					
		CR8	Credito d'imposta per canoni non percepiti			,00					
<b>Sezione III</b> Credito d'imposta incremento occupazione		CR9		Residuo precedente dichiarazione <sup>1</sup> ,00	Credito anno 2013 <sup>2</sup> ,00	di cui compensato nel Mod. F24 <sup>3</sup> ,00					
<b>Sezione IV</b> Credito d'imposta per immobili colpiti dal sisma in Abruzzo		CR10	Abitazione principale <sup>1</sup>	Codice fiscale <sup>2</sup>	N. rata <sup>3</sup>	Totale credito <sup>4</sup> ,00	Rata annuale <sup>5</sup> ,00	Residuo precedente dichiarazione <sup>6</sup> ,00			
		CR11	Altri immobili <sup>1</sup>	Impresa/professione <sup>2</sup>	Codice fiscale <sup>3</sup>	N. rata <sup>4</sup>	Rateazione <sup>5</sup>	Totale credito <sup>6</sup> ,00	Rata annuale <sup>7</sup> ,00		
<b>Sezione V</b> Credito d'imposta reintegro anticipazioni fondi pensione		CR12	Anno anticipazione <sup>1</sup>	Reintegro Totale/Parziale <sup>2</sup>	Somma reintegrata <sup>3</sup> ,00	Residuo precedente dichiarazione <sup>4</sup> ,00	Credito anno 2013 <sup>5</sup> ,00	di cui compensato nel Mod. F24 <sup>6</sup> ,00			
<b>Sezione VI</b> Credito d'imposta per mediazioni		CR13		Residuo precedente dichiarazione <sup>1</sup> ,00	Credito anno 2013 <sup>2</sup> ,00	di cui compensato nel Mod. F24 <sup>3</sup> ,00					
<b>Sezione VII</b> Altri crediti d'imposta		CR14	Codice <sup>1</sup>	Residuo precedente dichiarazione <sup>2</sup> ,00	Credito <sup>3</sup> ,00	di cui compensato nel Mod. F24 <sup>4</sup> ,00	Credito residuo <sup>5</sup> ,00				



CODICE FISCALE

B L L G L L 5 9 R 2 9 T 0 0 5 H

REDDITI

QUADRO RX - Compensazioni - Rimborsi

QUADRO CS - Contributo di solidarietà VL

SEAC S.p.A. TRENTO - Via Salteni, 74 - Tel. 0461/805111 - Mod. DRSERX1

QUADRO RX COMPENSAZIONI RIMBORSI	Importo a credito risultante dalla presente dichiarazione	Eccedenza di versamento a saldo	Credito di cui si chiede il rimborso	Credito da utilizzare in compensazione e/o in detrazione
RX1 IRPEF	3.428,00	,00	3.428,00	,00
RX2 Addizionale regionale IRPEF	100,00	,00	100,00	,00
RX3 Addizionale comunale IRPEF	63,00	,00	63,00	,00
RX4 Cedolare secca (RB)	,00	,00	,00	,00
RX5 Imposta sostitutiva incremento produttività (RC)	,00	,00	,00	,00
RX6 Contributo di solidarietà (CS)	,00	,00	,00	,00
RX11 Imposta sostitutiva redditi di capitale (RM)	,00	,00	,00	,00
RX12 Acconto su redditi a tassazione separata (RM)	,00	,00	,00	,00
RX13 Imposta sostitutiva riallineamento valori fiscali (RM)	,00	,00	,00	,00
RX14 Addizionale bonus e stock option (RM)	,00	,00	,00	,00
RX15 Imposta sostitutiva redditi partecipazione imprese estere (RM)	,00	,00	,00	,00
RX16 Imposta pignoramento presso terzi (RM)	,00	,00	,00	,00
RX17 Imposta noleggio occasionale imbarcozioni (RM)	,00	,00	,00	,00
RX18 Imposte sostitutive plusvalenze finanziarie (RT)	,00	,00	,00	,00
RX19 IVIE (RW)	,00	,00	,00	,00
RX20 IVAFE (RW)	,00	,00	,00	,00
RX31 Imposta sostitutiva nuovi minimi (LM)	,00	,00	,00	,00
RX32 Imposta sostitutiva nuove iniziative produttive	,00	,00	,00	,00
RX33 Imposta sostitutiva deduzioni extra contabili (RQ)	,00	,00	,00	,00
RX34 Imposta sostitutiva plusvalenze beni/azienda (RQ)	,00	,00	,00	,00
RX35 Imposta sostitutiva conferimenti SIIQ/SIINQ (RQ)	,00	,00	,00	,00
RX36 Tassa elica (RQ)	,00	,00	,00	,00
RX37 Imposta sostitutiva rivalutazione beni d'impresa e partecipazioni (RQ)	,00	,00	,00	,00
RX38 Imposta sostitutiva affrancamento (RQ)	,00	,00	,00	,00

Sezione II Crediti ed eccedenze risultanti dalla precedente dichiarazione	Codice tributo	Eccedenza o credito precedente	Importo compensato nel Mod. F24	Importo di cui si chiede il rimborso	Importo residuo da compensare
RX51 IVA		,00	,00	,00	,00
RX52 Contributi previdenziali		,00	,00	,00	,00
RX53 Imposta sostitutiva di cui al quadro RT		,00	,00	,00	,00
RX54 Altre imposte		,00	,00	,00	,00
RX55 Altre imposte		,00	,00	,00	,00
RX56 Altre imposte		,00	,00	,00	,00
RX57 Altre imposte		,00	,00	,00	,00

Sezione III Determinazione dell'IVA da versare o del credito d'imposta	Importo erogabile senza garanzia
RX61 IVA da versare	,00
RX62 IVA a credito (da ripartire tra i righe RX64 e RX65)	,00
RX63 Eccedenza di versamento (da ripartire tra i righe RX64 e RX65)	,00
RX64 Importo di cui si richiede il rimborso	,00
di cui da liquidare mediante procedura semplificata	
Causale del rimborso	<input type="checkbox"/>
Contribuenti Subappaltatori	<input type="checkbox"/>
Contribuenti virtuosi	<input type="checkbox"/>
RX65 Importo da riportare in detrazione o in compensazione	,00

QUADRO CS CONTRIBUTO DI SOLIDARIETÀ	Reddito complessivo (rigo RN1 col. 5)	Contributo trattenuto dal sostituto (rigo RC14)	Reddito complessivo lordo (colonna 1 + colonna 2)	Base imponibile contributo
CS1 Base imponibile contributo di solidarietà	,00	,00	,00	,00
	Contributo dovuto	Contributo trattenuto dal sostituto (rigo RC14)		Contributo sospeso
CS2 Determinazione contributo di solidarietà	,00	,00	,00	,00
	Contributo trattenuto con il mod. 730/2014	Contributo a debito		Contributo a credito
	,00	,00		,00

COPIA CONFORME PROVVEDIMENTO 31 gennaio 2014



1. The first part of the document discusses the importance of maintaining accurate records of all transactions and activities. It emphasizes the need for transparency and accountability in financial reporting.

2. The second part of the document outlines the various methods and techniques used to collect and analyze data. It highlights the importance of using reliable sources and ensuring the accuracy of the information gathered.

3. The third part of the document focuses on the interpretation and analysis of the collected data. It discusses the various statistical and analytical tools used to identify trends and patterns in the data.

4. The fourth part of the document discusses the importance of communicating the results of the analysis to the relevant stakeholders. It emphasizes the need for clear and concise reporting that provides actionable insights.

5. The fifth part of the document discusses the importance of ongoing monitoring and evaluation of the data collection and analysis process. It highlights the need for regular updates and adjustments to ensure the accuracy and relevance of the information.

PERSONE FISICHE  
2014

VL

RIEPILOGO REDDITI

DICHIARANTE CODICE FISCALE (obbligatorio) **BLI GLL59R29I005H** PARTITA IVA

DATI ANAGRAFICI COGNOME (per le donne indicare il cognome da nubile) **BELLETTI** NOME **GUGLIELMO** SESSO (barrare la relativa casella)  M  F  PROVINCIA (sigla) **MN**  
 DATA DI NASCITA GIORNO MESE ANNO **29 10 1959** COMUNE (o Stato estero) DI NASCITA **SAN MARTINO DALL'ARGINE**

TIPO DI DICHIARAZIONE Redditi Iva Modulo RW Quadro VO Quadro AC Studi di settore Parametri Indicatori Correttiva nei termini Dichiarazione integrativa a lavoro Dichiarazione integrativa (art. 2 co. 8-ter DPR 322/98) Eventi eccezionali  
**X**  
 celiba/nubile coniugato/a vedovo/a separato/a divorziato/a deceduto/a tutelato/a minore Partita IVA (eventuale)  
 1 2 **X** 3 4 5 6 7 8

RESIDENZA ANAGRAFICA Comune **SAN MARTINO DALL'ARGINE** Provincia (sigla) **MN** C.a.p. **46010** Codice comune **I005**  
 Da compilare solo se variata dal 1/1/2013 alla data di presentazione della dichiarazione  
**VIA BREDE BEDUSCHI** Tipologia (via, piazza, ecc.) Indirizzo  
 Frazione **2** Data della variazione giorno mese anno Domicilio fiscale diverso dalla residenza 1 Dichiarazione presentata per la prima volta 2

TELEFONO E INDIRIZZO DI POSTA ELETTRONICA Telefono prefisso numero Cellulare Indirizzo di posta elettronica

DOMICILIO FISCALE AL 01/01/2013 Comune **SAN MARTINO DALL'ARGINE** Provincia (sigla) **MN** Codice comune **I005**

DOMICILIO FISCALE AL 31/12/2013 Comune Provincia (sigla) Codice comune

DOMICILIO FISCALE AL 01/01/2014 Comune Provincia (sigla) Codice comune

FIRMA DELLA DICHIARAZIONE Familiari a carico RA RB RC RP RN RV CR RX CS RH RL RM RR RT RE RF RG RD RS RQ RE LM **X X X X X X X X**  
 EC RU FC N. moduli IVA **1 1** Invio avviso telematico all'intermediario Invio comunicazione telematica anomalia dati studi di settore all'intermediario  
 CON LA FIRMA SI ESPRIME ANCHE IL CONSENSO AL TRATTAMENTO DEI DATI SENSIBILI EVENTUALMENTE INDICATI NELLA DICHIARAZIONE  
 FIRMA del CONTRIBUENTE (o di chi presenta la dichiarazione per altri) **(BELLETTI GUGLIELMO)**

IMPEGNO ALLA PRESENTAZIONE TELEMATICA Codice fiscale dell'intermediario **01771450200** N. iscrizione all'albo dei C.A.F.  
 Impegno a presentare in via telematica la dichiarazione Ricezione avviso telematico Ricezione comunicazione telematica anomalia dati studi di settore

Riservato all'intermediario Data dell'impegno giorno mese anno **11 06 2014** FIRMA DELL'INTERMEDIARIO **DONDA MAURO**

VISTO DI CONFORMITÀ Riservato al C.A.F. o al professionista Codice fiscale del responsabile del C.A.F. Codice fiscale del C.A.F.

Si rilascia il visto di conformità ai sensi dell'art. 35 del D.Lgs. n. 241/1997 FIRMA DEL RESPONSABILE DEL C.A.F. O DEL PROFESSIONISTA

IRPEF - RIEPILOGO DEI REDDITI E RITENUTE		2012		2013	
TIPO DI REDDITO	REDDITI	RITENUTE	REDDITI	RITENUTE	
Domiciliati (Quadro RA, rigo RA11 col. 11)	,00		,00		
Agrari (Quadro RA, rigo RA11 col. 12)	,00		,00		
Fabbricati (Quadro RB, rigo RB10 col. 13 + col. 18)	,00		,00		
Lavoro dipendente (Quadro RC - Sez. I, rigo RC5 col. 3) (Quadro RC - Sez. II, rigo RC9) (Quadro RC - Sez. III, rigo RC10 col. 1) (Quadro RC - Sez. IV, rigo RC11)	3.130,00		21.185,00		
	,00	720,00	,00	3807,00	
	,00	,00	,00	,00	
Lavoro autonomo (Quadro RE, rigo RE25 e rigo RE26)	,00	,00	,00	,00	
Impresa (Quadro RF, rigo RF101 e rigo RF102 col. 6) (Quadro RG, rigo RG36 + RG26 col. 1 e RG 37 col. 6)	,00	,00	,00	,00	
	,00	,00	,00	,00	
Partecipazione (Quadro RH, rigo RH14 + RH17 + RH18 col. 1 e RH19)	9.750,00	,00	7944,00	,00	
Plusvalenze di natura finanziaria (Quadro RT) (Quadro RL - Sez. I + Sez. I-B) (Quadro RL - Sez. II-A) (Quadro RL - Sez. II-B) (Quadro RL - Sez. III)	,00	,00	,00	,00	
	,00	,00	,00	,00	
	,00	,00	,00	,00	
	,00	,00	,00	,00	
Allevamento (Quadro RD, rigo RD18 e rigo RD19)	,00	,00	,00	,00	
Tassazione separata (solo in caso di opzione per la tassazione ordinaria) (Quadro RM, rigo RM15 col. 1 e RM 15 col. 2 + RM23 col. 3)	,00	,00	,00	,00	
<b>REDDITO COMPLESSIVO E TOTALE RITENUTE</b>	<b>12.880,00</b>	<b>720,00</b>	<b>29129,00</b>	<b>3807,00</b>	

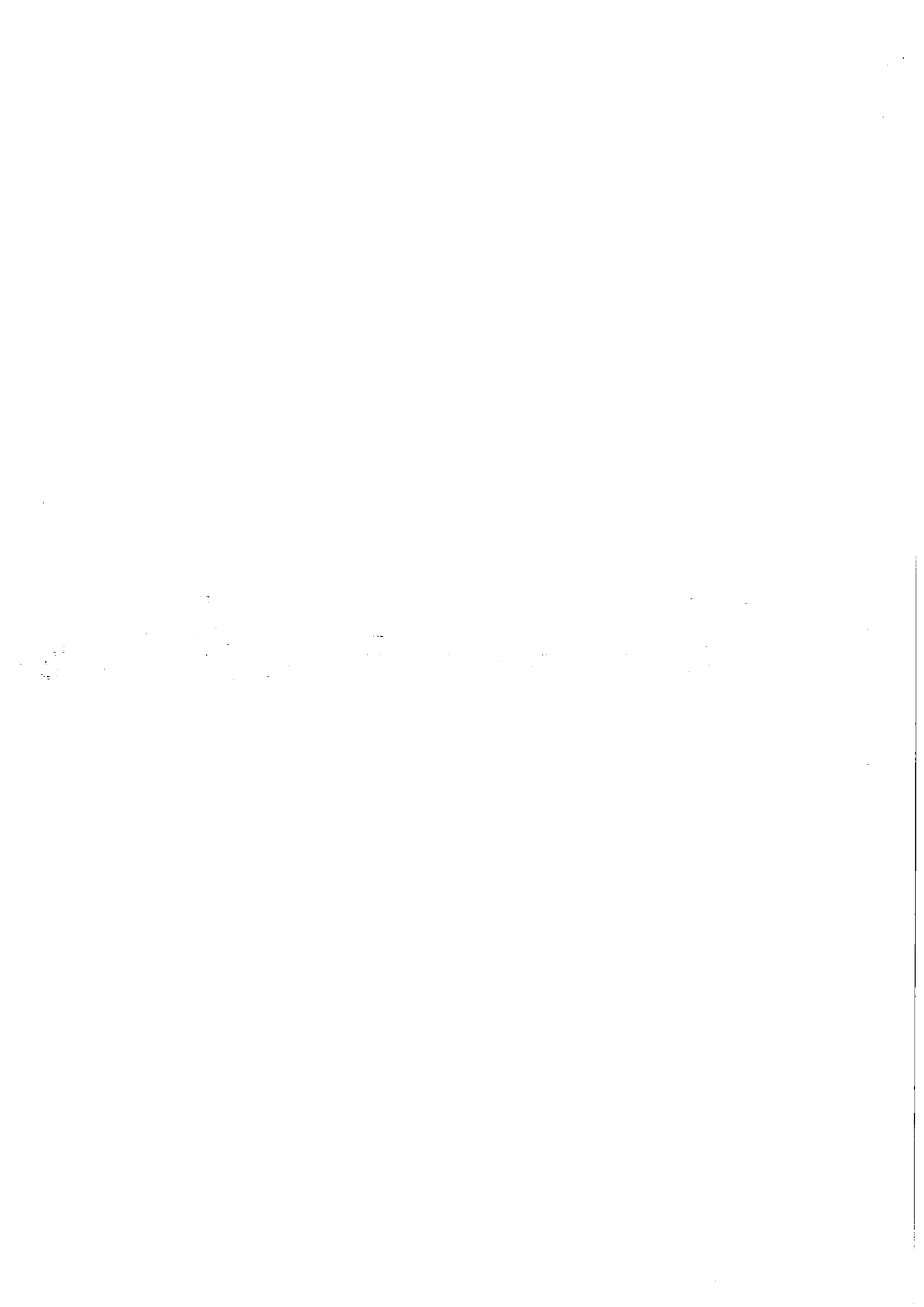



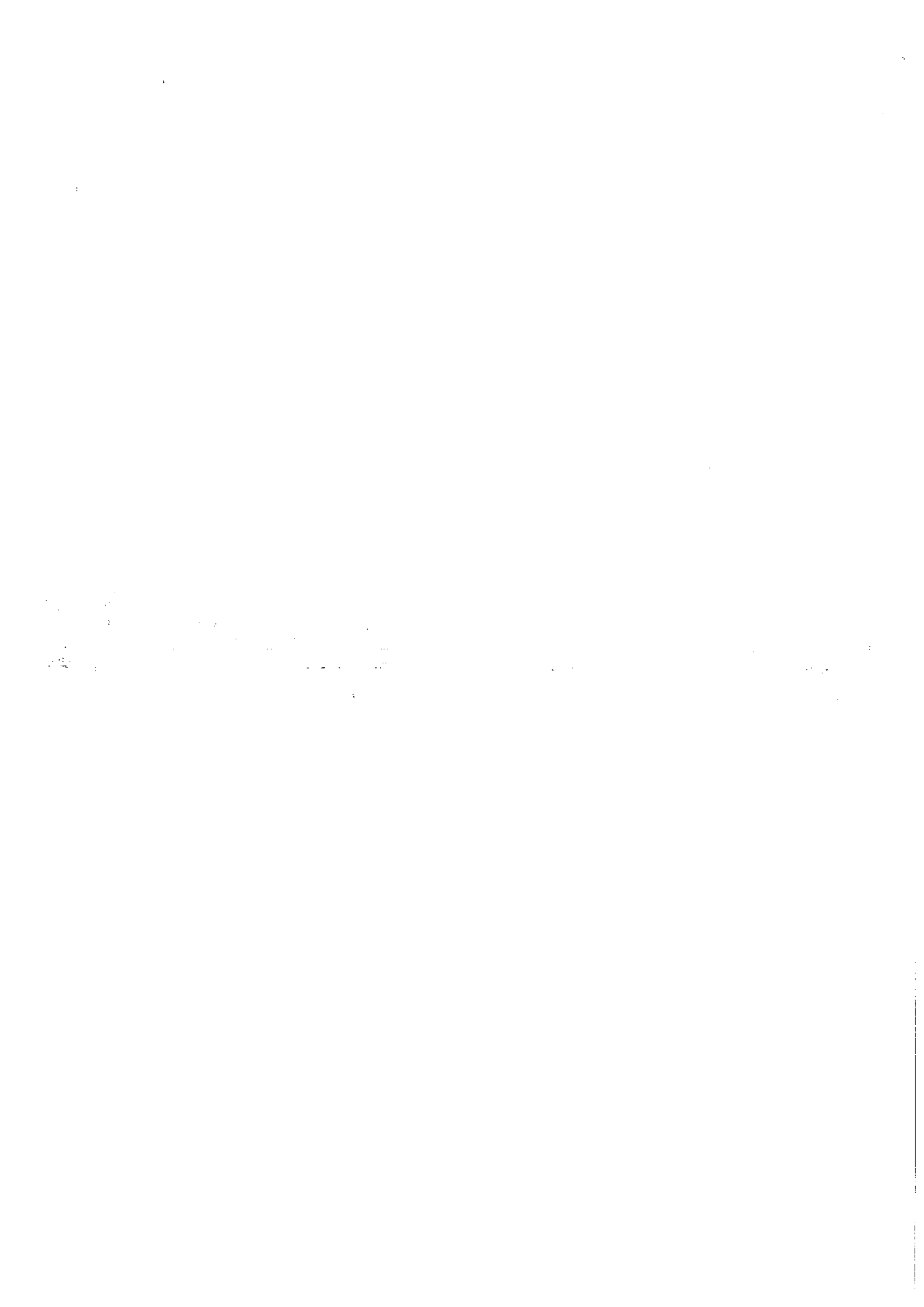



**IMPEGNO ALLA PRESENTAZIONE TELEMATICA**

Ai sensi dell'art. 3, comma 6, D.P.R. n. 322 del 22 luglio 1998

VL

Il sottoscritto

<b>Intermediario</b>	
IMPRESA VERDE MANTOVA SRL (Cognome e Nome o Denominazione)	01771450200 (N. iscriz. albo C.A.F) (Codice fiscale)
VIA P. VERRI N.33 - 46100 MANTOVA (MN) (Indirizzo)	
<b>Rappresentante legale / Firmatario</b>	
DONDA MAURO (Cognome e Nome)	DNDMRA63R23L483N (Codice fiscale)

**DICHIARA**

- di aver ricevuto le dichiarazioni/comunicazioni di seguito elencate già predisposte dal contribuente
- di aver ricevuto e di accettare l'incarico per la compilazione delle dichiarazioni/comunicazioni di seguito elencate

UNICO Persone fisiche 2014

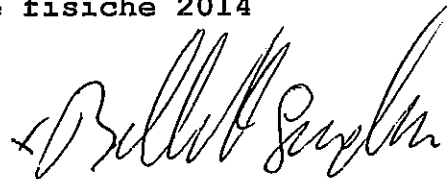

e si impegna a trasmettere le dichiarazioni/comunicazioni sopra elencate in via telematica all'Agenzia delle Entrate entro i termini previsti.

<b>Contribuente</b>	
BELLETTI GUGLIELMO (Cognome e Nome o Denominazione)	BLLGLL59R29I005H (Codice fiscale)
VIA BREDE BEDUSCHI 2 - 46010 SAN MARTINO DALL'ARGINE (MN) (Indirizzo)	

Data impegno

Firma intermediario

11.06.2014

DONDA MAURO

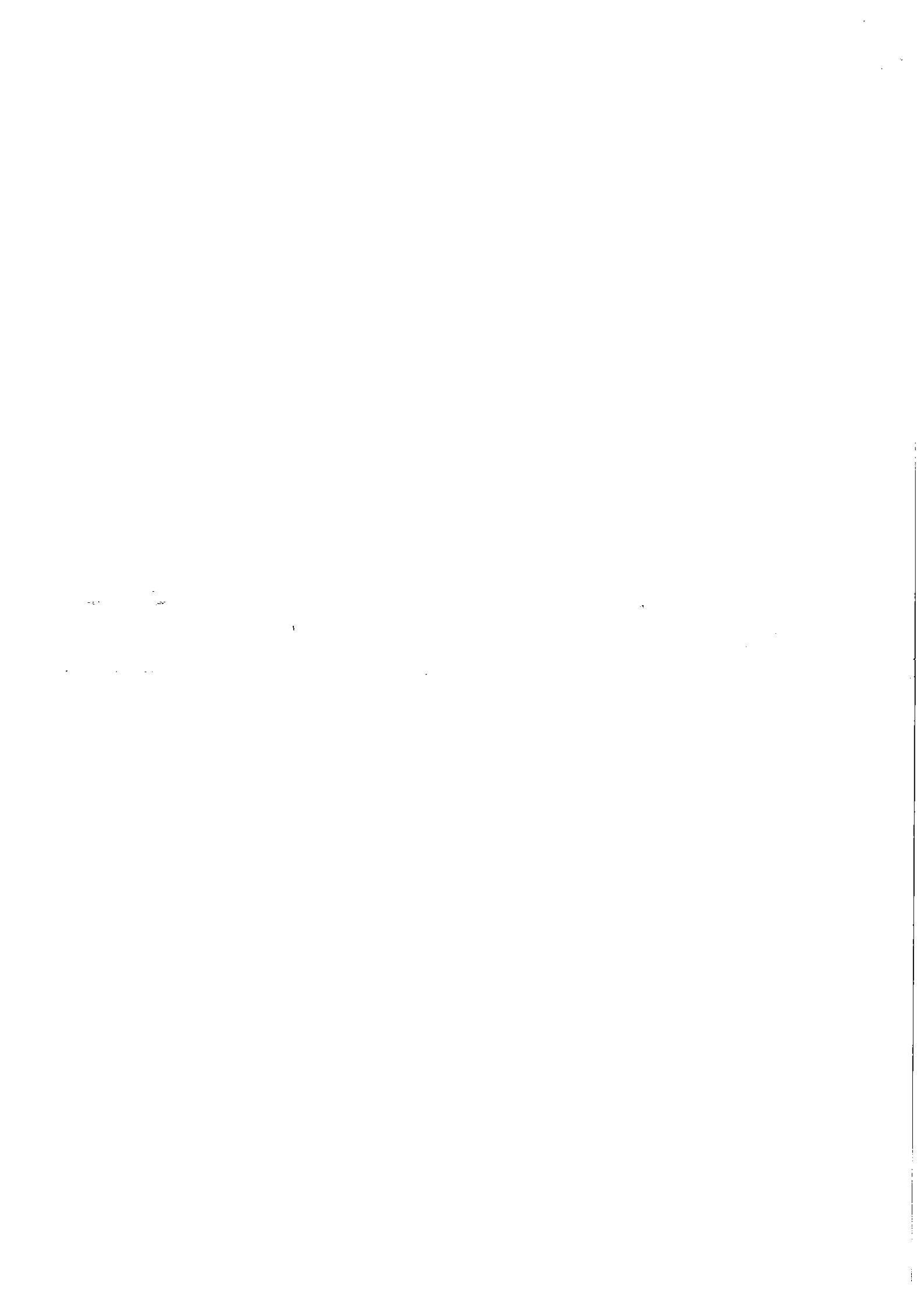

# INFORMATIVA E DICHIARAZIONE DI CONSENSO

## Il Contribuente

Nome e cognome o denominazione / ragione sociale ..... **BELLETTI GUGLIELMO** .....  
Indirizzo o sede sociale ..... **VIA BREDE BEDUSCHI 2 46010 SAN MARTINO DALL'ARGINE (MN)** .....  
Codice fiscale ..... **BLLGLL59R29I005H** .....  
**Rappresentante legale / Firmatario**  
Nome e cognome .....  
Codice fiscale .....  
Pratica/dichiarazione (specificare modello ed anno) ..... **UNICO PF - 2014** .....

In relazione all'incarico conferito a ..... **IMPRESA VERDE MANTOVA SRL** .....  
Indirizzo ..... **VIA P. VERRI N.33 46100 MANTOVA MN** .....  
in data odierna ..... **11/06/2014** ..... finalizzato alla presentazione della pratica / dichiarazione di cui sopra (con ciò intendendo l'assistenza fiscale per la compilazione e liquidazione del modello, nonché di eventuali servizi aggiuntivi ove richiesti), avendo ricevuto esaustiva informativa ai sensi dell'art. 13 del D.Lgs. 196/2003, e successive modifiche, ed in particolare che

- ◆ **IMPRESA VERDE MANTOVA SRL** ..... effettua il trattamento dei dati personali forniti dal sottoscritto, nel rispetto della normativa sopra richiamata e degli obblighi di riservatezza ivi previsti;
- ◆ alcuni di tali dati personali rientrano nel novero dei dati sensibili ai sensi dell'art. 4- 1° comma - lettera d) del D.Lgs. 196/2003, in quanto in grado di rivelare l'origine razziale ed etnica, le convinzioni religiose, filosofiche o di altro genere, le opinioni politiche, l'adesione a partiti, sindacati, associazioni od organizzazioni a carattere religioso, filosofico, politico o sindacale, nonché lo stato di salute e la vita sessuale, e che senza il mio consenso scritto non sarà possibile effettuare il trattamento;
- ◆ il trattamento è finalizzato allo svolgimento dell'incarico conferito, ed è relativo esclusivamente ai dati necessari per lo svolgimento stesso, ivi comprese analisi statistiche utili al fine di migliorare il servizio offerto;
- ◆ senza il consenso del sottoscritto al trattamento dei dati personali di cui al punto 1 non sarà possibile dare corso all'incarico;
- ◆ il trattamento sarà effettuato manualmente e/o in forma automatizzata a seconda delle esigenze di volta in volta riscontrate, secondo le modalità di cui al D.Lgs. 196/2003 e relativi regolamenti di attuazione;
- ◆ i dati personali potranno essere comunicati a tutti gli altri soggetti competenti per lo svolgimento, anche in parte, di attività inerenti l'incarico;
- ◆ i dati personali potranno anche essere comunicati a terzi al fine di informazione commerciale, ricerche di mercato e socio-economiche, e che l'eventuale consenso a tali forme di trattamento non è strettamente necessario per lo svolgimento dell'incarico conferito, pur rimanendo nell'ambito delle finalità del titolare del trattamento dei dati ed avendo come fine il miglioramento complessivo dei servizi offerti;
- ◆ in relazione al trattamento dei dati personali, il sottoscritto può esercitare, anche a mezzo delega o procura a persona fisica o associazione, i diritti di cui al D.Lgs. 196/2003, che sono stati dettagliatamente indicati e di cui il sottoscritto dichiara di essere a conoscenza;
- ◆ il titolare del trattamento dei dati è ..... **IMPRESA VERDE MANTOVA SRL** .....;
- ◆ il responsabile del trattamento dei dati è ..... **DONDA MAURO** .....;

**PRESTA**

(Punto 1) il proprio CONSENSO ai sensi dell'art. 23 del D.Lgs. 196/2003, al trattamento dei propri dati personali, ivi espressamente compresi i dati sensibili ai sensi dell'art. 4- 1° comma - lettera d) del D.Lgs. 196/2003, con le modalità sopra indicate, ed in particolare

- ◆ ad ogni attività di trattamento necessaria per lo svolgimento dell'incarico conferito a ..... **IMPRESA VERDE MANTOVA SRL** ..... , in data odierna, finalizzato alla presentazione della pratica / dichiarazione di cui sopra (con ciò intendendo l'assistenza fiscale per la predisposizione del modello, nonché di eventuali servizi aggiuntivi ove richiesti);
- ◆ alla comunicazione dei dati all'amministrazione finanziaria e al sostituto di imposta per gli adempimenti degli obblighi previsti dalla normativa, nonché alla comunicazione dei dati suddetti agli altri soggetti eventualmente competenti per lo svolgimento, anche in parte, di attività inerenti l'incarico.

FIRMA



..... **IMPRESA VERDE MANTOVA SRL** .....

(Punto 2) Il sottoscritto consente inoltre che ..... **IMPRESA VERDE MANTOVA SRL** ..... possa comunicare i dati personali a terzi al fine di informazione commerciale, ricerche di mercato e socio-economiche, al fine di migliorare i servizi forniti.

FIRMA



Data ..... **11/06/2014** .....

